

FACT BOOK

- I. 主な経営指標等の推移
- II. 連結貸借対照表の推移
- III. 連結損益計算書の推移
- IV. 連結キャッシュ・フローの推移
- V. 貸借対照表の推移(個別)
- VI. 損益状況の推移(個別)
- VII. 主要項目の推移(個別)

2023. 11. 14



戸田建設株式会社

I. 主な経営指標等の推移

会計年度	通 期		第2四半期		
	2022年3月	2023年3月	2021年9月	2022年9月	2023年9月
①連結経営指標等					
売上高 (百万円)	501,509	547,155	235,574	239,805	230,329
経常利益 (百万円)	28,111	19,039	10,701	3,749	8,243
親会社株主に帰属する当期純利益 (百万円)	18,560	10,995	7,543	3,201	5,209
包括利益 (百万円)	14,559	8,987	12,662	4,410	23,710
純資産額 (百万円)	319,042	323,261	319,076	322,685	342,696
総資産額 (百万円)	761,199	815,556	710,469	732,498	766,821
1株当たり純資産額 (円)	1,027.12	1,023.64	1,032.21	1,025.08	1,084.46
1株当たり当期純利益 (円)	60.43	35.64	24.60	10.39	16.81
自己資本比率 (%)	41.6	38.9	44.6	43.1	43.8
時価ベース自己資本比率 (%)	30.0	26.3	34.0	31.3	32.7
有利子負債 (百万円)	179,396	211,537	134,431	152,697	163,530
債務償還年数 (年)	6.6	-	4.4	-	2.6
インタレスト・カバレッジ・レシオ (倍)	32.0	-	78.6	-	100.0
営業活動によるキャッシュ・フロー (百万円)	27,274	△ 30,845	30,593	△ 8,343	62,368
投資活動によるキャッシュ・フロー (百万円)	△ 20,433	△ 26,102	△ 7,488	△ 12,042	△ 23,020
財務活動によるキャッシュ・フロー (百万円)	18,306	22,534	△ 23,028	△ 32,204	△ 52,791
現金及び現金同等物の期末残高 (百万円)	129,301	95,866	104,135	77,751	86,526
金融収支 (百万円)	2,813	3,388	1,535	1,794	2,545
設備投資 (百万円)	22,200	38,464	11,059	13,006	21,784
減価償却費(のれん償却含む) (百万円)	4,870	6,637	2,227	3,023	3,510
研究開発費 (百万円)	3,005	3,224	1,208	1,076	1,319
従業員数 (人)	5,751	6,530	5,691	6,613	6,693

②個別経営指標等

売上高 (百万円)	451,770	465,451	217,995	216,442	185,947
経常利益 (百万円)	25,995	13,589	10,457	2,963	4,047
当期純利益 (百万円)	16,215	6,623	6,707	806	4,171
資本金 (百万円)	23,001	23,001	23,001	23,001	23,001
発行済株式数 (千株)	322,656	322,656	322,656	322,656	322,656
純資産額 (百万円)	293,495	291,281	295,853	288,916	302,884
総資産額 (百万円)	712,493	744,689	666,855	657,737	692,275
1株当たり純資産額 (円)	952.24	939.84	964.63	937.34	977.09
1株当たり当期純利益 (円)	52.80	21.47	21.87	2.62	13.46
1株当たり年間配当額 (円)	26.00	27.00	-	-	-
自己資本比率 (%)	41.2	39.1	44.4	43.9	43.8
有利子負債 (百万円)	172,000	204,487	126,987	144,697	153,043
金融収支 (百万円)	3,180	3,791	1,746	2,155	2,453
設備投資 (百万円)	19,200	30,011	9,163	11,950	10,932
減価償却費 (百万円)	3,584	4,535	1,681	2,220	2,341
研究開発費 (百万円)	2,486	3,224	1,005	1,076	1,319
外国人持株比率 (%)	24.56	24.02	25.25	24.35	24.53
従業員数 (人)	4,175	4,200	4,246	4,292	4,321

(注)設備投資には無形固定資産を含んでいない。

会計年度	通 期		第2四半期		
	2022年3月	2023年3月	2021年9月	2022年9月	2023年9月
資産の部					
流動資産					
現金預金	120,538	96,840	105,448	78,818	86,704
受取手形・完成工事未収入金等	208,892	282,828	175,500	219,742	195,126
有価証券	10,300	700	100	800	398
販売用不動産	8,301	15,616	9,857	8,306	20,970
未成工事支出金	9,680	12,102	11,438	16,779	19,332
その他の棚卸資産	5,124	2,709	4,268	3,039	5,808
その他	24,887	23,807	29,356	24,748	18,517
貸倒引当金	△ 1,188	△ 3,032	△ 1,069	△ 2,848	△ 2,663
流動資産合計	386,536	431,573	334,900	349,386	344,193
固定資産					
有形固定資産					
建物・構築物(純額)	47,912	54,240	42,630	50,915	60,166
機械、運搬具及び工具器具備品(純額)	11,019	11,256	4,558	12,397	11,616
土地	87,652	87,187	86,720	89,538	89,152
リース資産(純額)	59	205	75	123	234
建物仮勘定	15,294	25,785	18,216	22,289	38,348
有形固定資産合計	161,938	178,675	152,201	175,263	199,518
※有形固定資産に含まれる減価償却累計額	34,650	40,343	33,695	39,797	42,811
無形固定資産					
のれん	701	1,375	577	1,705	1,237
その他	11,255	10,689	9,232	10,848	10,428
無形固定資産合計	11,956	12,065	9,810	12,554	11,665
投資等					
投資有価証券	192,650	185,072	206,126	186,896	201,352
長期貸付金	817	795	826	830	1,467
退職給付に係る資産	2,129	1,953	1,589	1,797	1,700
繰延税金資産	677	921	652	735	1,008
その他	4,585	4,581	4,479	5,124	6,001
貸倒引当金	△ 91	△ 81	△ 116	△ 90	△ 86
投資等合計	200,768	193,243	213,557	195,294	211,443
固定資産合計	374,663	383,983	375,568	383,112	422,627
資産合計	761,199	815,556	710,469	732,498	766,821

(単位:百万円)

会計年度	通 期		第2四半期		
	2022年3月	2023年3月	2021年9月	2022年9月	2023年9月
負債の部					
流動負債					
支払手形・工事未払金等	97,728	111,283	96,941	90,314	74,141
短期借入金	59,969	81,568	33,196	47,408	38,031
コマーシャル・ペーパー	20,000	-	10,000	-	-
1年内償還予定の社債	15,190	5,050	5,000	10,170	5,040
未払法人税等	6,175	6,329	3,357	1,105	3,084
未成工事受入金	28,369	33,408	25,322	35,234	47,144
賞与引当金	6,071	5,115	5,235	4,069	4,843
完成工事補償引当金	3,819	3,305	3,661	3,409	3,882
工事損失引当金	2,666	9,434	2,671	9,297	7,206
預り金	38,465	36,486	43,760	36,943	40,728
その他	35,850	18,034	13,642	16,758	16,810
流動負債合計	299,116	310,016	242,788	254,711	240,912
固定負債					
社債	45,245	50,195	55,100	55,220	50,180
長期借入金	38,991	74,724	31,134	39,898	70,279
繰延税金負債	22,690	19,244	26,291	22,885	24,933
再評価に係る繰延税金負債	6,124	6,069	6,377	6,110	6,069
役員退職慰労引当金	239	98	242	86	101
役員株式給付引当金	240	465	201	332	550
関係会社整理損失引当金	1,193	1,141	1,456	1,170	15
退職給付に係る負債	21,849	22,932	21,603	22,945	23,492
資産除去債務	2,207	2,242	2,028	2,227	2,234
その他	4,258	5,165	4,167	4,222	5,355
固定負債合計	143,041	182,278	148,604	155,100	183,212
負債合計	442,157	492,295	391,392	409,812	424,124
純資産の部					
株主資本					
資本金	23,001	23,001	23,001	23,001	23,001
資本剰余金	26,457	26,786	26,259	26,625	26,786
利益剰余金	199,155	200,996	190,640	197,307	201,987
自己株式	△ 8,462	△ 7,625	△ 9,356	△ 8,626	△ 7,586
株主資本合計	240,152	243,159	230,545	238,308	244,189
その他の包括利益累計額					
その他有価証券評価差額金	73,435	72,790	83,628	72,972	83,922
繰延ヘッジ損益	385	111	108	364	690
土地再評価差額金	3,073	3,087	3,645	3,180	3,087
為替換算調整勘定	△ 391	△ 1,567	△ 1,216	1,267	4,590
退職給付に係る調整累計額	△ 81	△ 327	△ 130	△ 132	△ 310
その他の包括利益累計額合計	76,421	74,094	86,035	77,651	91,979
非支配株主持分	2,467	6,007	2,496	6,725	6,528
純資産合計	319,042	323,261	319,076	322,685	342,696
負債・純資産合計	761,199	815,556	710,469	732,498	766,821

(単位:百万円)

会計年度	通 期		第2四半期		
	2022年3月	2023年3月	2021年9月	2022年9月	2023年9月
売上高					
完成工事高	472,641	518,426	220,370	222,724	219,003
投資開発事業等売上高	28,868	28,729	15,204	17,080	11,325
売上高合計	501,509	547,155	235,574	239,805	230,329
売上原価					
完成工事原価	417,249	469,076	197,655	205,544	198,021
投資開発事業等売上原価	21,582	20,755	12,265	14,431	7,704
売上原価合計	438,832	489,831	209,920	219,976	205,725
売上総利益					
完成工事総利益	55,392	49,349	22,714	17,180	20,982
投資開発事業等総利益	7,285	7,973	2,939	2,648	3,620
売上総利益合計	62,677 (12.5%)	57,323 (10.5%)	25,653 (10.9%)	19,829 (8.3%)	24,603 (10.7%)
販売費及び一般管理費	38,292	43,188	17,054	19,361	21,422
営業利益	24,385 (4.9%)	14,135 (2.6%)	8,598 (3.7%)	467 (0.2%)	3,180 (1.4%)
営業外収益					
受取利息	210	413	109	130	1,057
受取配当金	3,464	4,017	1,837	2,112	2,115
持分法による投資利益	191	149	40	155	-
その他	1,040	2,182	667	1,463	2,644
営業外収益合計	4,907	6,762	2,655	3,862	5,817
営業外費用					
支払利息	861	1,042	411	448	627
支払手数料	186	637	39	59	59
その他	133	178	101	72	67
営業外費用合計	1,180	1,858	552	579	754
経常損益	28,111 (5.6%)	19,039 (3.5%)	10,701 (4.5%)	3,749 (1.6%)	8,243 (3.6%)
特別利益	3,747	10,399	2,097	2,886	2,333
特別損失	3,629	11,540	1,842	2,802	1,448
税金等調整前当期純利益	28,230 (5.6%)	17,897 (3.3%)	10,956 (4.7%)	3,833 (1.6%)	9,129 (4.0%)
法人税、住民税及び事業税	9,271	10,352	3,442	680	3,405
法人税等調整額	490	△ 3,661	△ 11	2	453
当期(四半期)純利益	18,468	11,207	7,526	3,150	5,270
非支配株主に帰属する 当期(四半期)純利益又は純損失	△ 92	211	△ 17	△ 50	60
親会社株主に帰属する 当期(四半期)純利益	18,560 (3.7%)	10,995 (2.0%)	7,543 (3.2%)	3,201 (1.3%)	5,209 (2.3%)

注:カッコ内は売上高利益率

(単位:百万円)

IV. 連結キャッシュ・フローの推移

連結

比較連結キャッシュ・フロー計算書

(単位:百万円)

科目	会計年度	2020年3月期	2021年3月期	2022年3月期	2023年3月期	2023年9月期
1 営業活動によるキャッシュ・フロー						
税金等調整前当期純利益		38,945	29,376	28,230	17,897	9,129
減価償却費		2,994	3,834	4,765	6,296	3,255
引当金の増減額(減少:△)		△ 1,129	△ 338	△ 1,041	5,500	△ 3,497
売上債権の増減額(増加:△)		62,325	△ 46,220	1,625	△ 57,398	90,064
未成工事支出金の増減額(増加:△)		338	5,537	1,435	2,644	△ 6,817
販売用不動産の増減額(増加:△)		1,496	1,365	4,304	2,640	△ 4,592
仕入債務の増減額(減少:△)		△ 10,457	8,981	△ 16,298	7,129	△ 38,444
未成工事受入金の増減額(減少:△)		△ 145	△ 2,140	658	△ 2,004	13,181
法人税等支払額		△ 15,786	△ 9,012	△ 11,526	△ 10,431	△ 6,604
その他		△ 1,309	△ 12,523	15,120	△ 3,119	6,693
営業活動によるキャッシュ・フロー		77,271	△ 21,139	27,274	△ 30,845	62,368
2 投資活動によるキャッシュ・フロー						
定期預金の預入・払出(預入:△)		△ 90	△ 323	69	393	852
有価証券等の取得・売却(取得:△)		△ 258	2,275	3,064	9,704	2,258
固定資産の取得・売却(取得:△)		△ 19,984	△ 27,543	△ 24,245	△ 35,530	△ 23,959
貸付金の支出・回収(支出:△)		△ 348	△ 59	24	△ 11	△ 672
その他		△ 1,079	△ 5,201	653	△ 658	△ 1,498
投資活動によるキャッシュ・フロー		△ 21,762	△ 30,852	△ 20,433	△ 26,102	△ 23,020
3 財務活動によるキャッシュ・フロー						
借入金の返済による支出		19,610	4,325	17,691	56,871	△ 48,395
社債、CPの発行・償還(償還:△)		△ 39,900	35,000	9,970	△ 25,190	△ 25
配当金支払額		△ 6,140	△ 7,993	△ 9,223	△ 9,139	△ 4,328
その他		△ 255	△ 52	△ 131	△ 6	△ 42
財務活動によるキャッシュ・フロー		△ 26,685	31,279	18,306	22,534	△ 52,791
4 現金預金の為替換算額		31	△ 978	426	977	4,103
5 現金預金の増減額(減少:△)		28,854	△ 21,690	25,574	△ 33,435	△ 9,340
6 現金預金の期首残高		96,564	125,418	103,727	129,301	95,866
7 現金預金の当期末残高		125,418	103,727	129,301	95,866	86,526

注)無印は資金の増加、△印は資金の減少を表す。

キャッシュ・フロー推移グラフ (単位:億円、期末資金残高のみ右目盛)

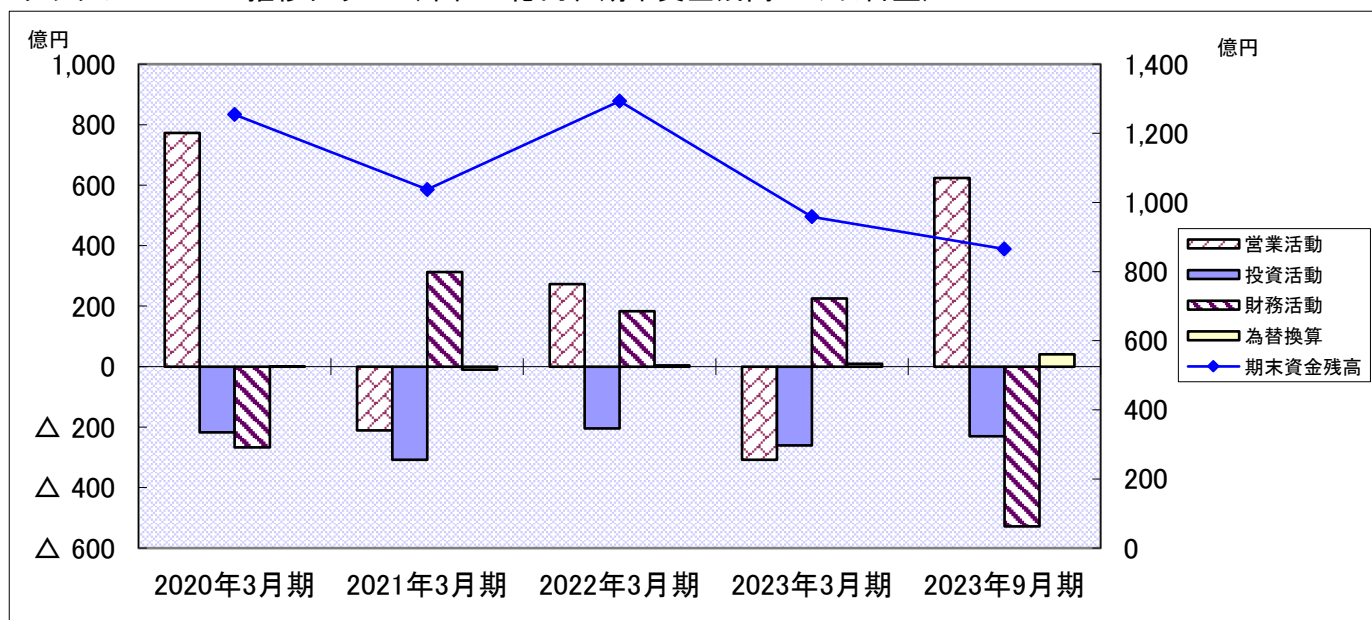

V. 貸借対照表の推移

個別

会計年度	通 期		第2四半期		
	2022年3月	2023年3月	2021年9月	2022年9月	2023年9月
資産の部					
流動資産					
現金預金	107,668	62,310	90,824	56,982	51,753
受取手形	930	118	60	117	79
電子記録債権	2,578	1,030	769	520	2,186
完成工事未収入金	190,784	252,077	168,500	195,226	163,065
有価証券	10,000	-	-	-	-
販売用不動産	5,250	8,295	8,860	4,795	13,693
未成工事支出金	8,629	13,457	8,344	10,623	22,038
不動産事業支出金	4,044	1,525	3,283	552	4,257
材料貯蔵品	685	861	646	792	1,148
未収入金	1,373	1,878	865	3,453	1,175
その他	21,601	19,974	27,077	22,079	15,796
貸倒引当金	△ 1,154	△ 1,508	△ 1,054	△ 1,202	△ 946
流動資産合計	352,390	360,022	308,178	293,941	274,247
固定資産					
有形固定資産					
建物	36,967	41,847	32,260	36,591	42,093
構築物	1,082	1,485	770	1,292	1,730
機械装置	2,209	1,795	1,133	2,084	1,633
車両運搬具	5	16	6	3	10
工具器具・備品	441	337	449	386	323
土地	77,168	76,030	75,433	74,878	76,055
リース資産	38	101	40	31	98
建設仮勘定	15,092	19,359	15,845	20,729	28,974
有形固定資産合計	133,005	140,974	125,940	135,999	150,920
無形固定資産					
借地権	5,123	5,123	5,123	5,123	5,123
ソフトウェア	2,448	4,309	2,375	4,558	4,172
その他	3,260	699	2,107	710	575
無形固定資産合計	10,833	10,132	9,606	10,392	9,871
投資その他の資産					
投資有価証券	178,983	175,786	192,530	177,908	191,831
関係会社株式	28,643	39,583	21,539	31,669	39,566
その他関係会社有価証券	1,566	1,228	2,392	1,338	1,028
出資金	3	3	23	3	3
長期貸付金	103	103	102	133	103
従業員に対する長期貸付金	5	1	10	1	1
関係会社長期貸付金	1,661	11,742	1,727	1,588	18,854
破産更生債権等	-	-	-	-	-
長期前払費用	259	159	292	206	1,207
長期営業外未収入金	3	3	33	3	20
前払年金費用	2,012	2,138	1,536	1,671	1,837
その他	3,114	2,953	3,062	2,970	2,966
貸倒引当金	△ 91	△ 143	△ 122	△ 91	△ 186
投資その他の資産合計	216,264	233,561	223,128	217,403	257,236
固定資産合計	360,103	384,667	358,676	363,796	418,027
資産合計	712,493	744,689	666,855	657,737	692,275

V. 貸借対照表の推移

個別

会計年度	通 期		第2四半期		
	2022年3月	2023年3月	2021年9月	2022年9月	2023年9月
負債の部					
流動負債					
支払手形	2,156	2,016	1,470	1,506	962
電子記録債務	31,982	24,559	18,810	23,300	19,819
工事未払金	57,392	68,796	72,790	53,293	37,226
短期借入金	55,471	77,001	28,476	42,311	32,808
コマースナル・ペーパー	20,000	-	10,000	-	-
1年内償還予定の社債	15,000	5,000	5,000	10,000	5,000
リース債務	14	19	14	13	20
未払金	3,116	3,440	1,173	1,967	2,254
未払法人税等	5,767	5,528	3,086	635	1,787
未成工事受入金	26,774	27,555	21,783	24,806	47,182
預り金	15,189	13,546	10,144	8,067	12,480
預り消費税	22,516	22,167	33,364	27,890	28,330
賞与引当金	5,586	4,587	4,764	3,561	4,308
完成工事補償引当金	3,782	3,128	3,593	3,370	3,407
工事損失引当金	2,580	9,195	2,527	8,896	7,061
従業員預り金	11,340	11,605	11,055	11,634	11,637
その他	4,413	1,263	849	1,033	3,275
流動負債合計	283,083	279,412	228,906	222,288	217,562
固定負債					
社債	45,000	50,000	55,000	55,000	50,000
長期借入金	36,528	72,486	28,510	37,386	65,234
リース債務	28	91	30	21	87
繰延税金負債	22,279	18,126	26,028	22,098	23,212
再評価に係る繰延税金負債	6,124	6,069	6,377	6,110	6,069
退職給付引当金	20,353	20,665	20,369	20,505	21,175
役員退職慰労引当金	128	-	155	-	-
役員株式給付引当金	240	465	201	332	550
関係会社事業損失引当金	1,608	1,706	1,836	1,508	827
資産除去債務	411	446	474	431	437
不動産賃貸保証金	3,043	3,653	2,946	2,825	3,944
長期未払金	34	104	34	128	104
長期前受収益	134	123	129	128	123
その他固定負債	-	55	-	55	59
固定負債合計	135,915	173,995	142,095	146,532	171,827
負債合計	418,998	453,408	371,001	368,821	389,390
純資産の部					
株主資本					
資本金	23,001	23,001	23,001	23,001	23,001
資本剰余金					
資本準備金	25,573	25,573	25,573	25,573	25,573
その他資本剰余金	198	574	-	370	574
資本剰余金合計	25,573	26,147	25,573	25,944	26,147
利益剰余金					
利益準備金	5,750	5,750	5,750	5,750	5,750
建設積立金	50,000	50,000	50,000	50,000	50,000
別途積立金	101,774	109,774	101,774	109,774	109,774
繰越利益剰余金	18,780	8,250	11,774	6,537	8,202
利益剰余金合計	176,305	173,775	169,299	172,062	173,727
自己株式	△ 8,462	△ 7,625	△ 9,356	△ 8,626	△ 7,586
株主資本合計	216,617	215,299	208,518	212,382	215,290
評価・換算差額等					
その他の有価証券評価差額金	73,419	72,782	83,581	72,989	83,848
繰延ヘッジ損益	385	111	108	364	658
土地再評価差額金	3,073	3,087	3,645	3,180	3,087
評価・換算差額等合計	76,878	75,981	87,335	76,534	87,594
純資産合計	293,495	291,281	295,853	288,916	302,884
負債・純資産合計	712,493	744,689	666,855	657,737	692,275

(単位:百万円)

①損益計算書の推移

会計年度	通 期		第2四半期		
	2022年3月	2023年3月	2021年9月	2022年9月	2023年9月
売上高					
完成工事高	430,983	446,563	206,622	204,169	181,349
投資開発事業等売上高	20,786	18,888	11,372	12,273	4,597
売上高合計	451,770	465,451	217,995	216,442	185,947
売上原価					
完成工事原価	380,879	405,903	184,941	188,992	164,430
投資開発事業等売上原価	14,958	13,267	9,652	10,561	3,042
売上原価合計	395,837	419,170	194,594	199,553	167,472
売上総利益					
完成工事総利益	50,103 (11.6)	40,659 (9.1)	21,681 (10.5)	15,177 (7.4)	16,919 (9.3)
投資開発事業等総利益	5,828 (28.0)	5,621 (29.8)	1,719 (15.1)	1,712 (13.9)	1,555 (33.8)
売上総利益合計	55,932 (12.4)	46,280 (9.9)	23,400 (10.7)	16,889 (7.8)	18,474 (9.9)
販売費及び一般管理費	33,392 (7.4)	36,755 (7.9)	14,943 (6.9)	16,724 (7.7)	17,370 (9.3)
営業損益	22,540	9,524	8,456	164	1,103
営業外収益					
受取利息及び配当金	3,764	4,522	2,131	2,571	3,004
その他	783	1,245	416	760	621
営業外収益合計	4,547	5,767	2,547	3,332	3,626
営業外費用					
支払利息	583	730	384	416	551
その他	507	971	161	117	130
営業外費用合計	1,091	1,702	546	533	682
経常損益	25,995	13,589	10,457	2,963	4,047
特別利益	3,290	8,497	1,733	1,124	2,318
特別損失	4,750	11,253	2,485	2,917	346
税引前当期純損益	24,535	10,833	9,706	1,170	6,019
法人税等	8,320	4,210	2,999	364	1,848
当期純損益	16,215	6,623	6,707	806	4,171

※カッコ内は売上高利益率及び同販管比率

②完成工事高の推移(セグメント別)

	通 期		第2四半期		
	2022年3月	2023年3月	2021年9月	2022年9月	2023年9月
国内建築	282,412	318,574	139,408	137,584	129,733
国内土木	144,821	126,035	65,894	65,795	51,149
海外工事	3,749	1,953	1,320	789	466
建設事業計	430,983	446,563	206,622	204,169	181,349

VI. 損益状況の推移

個別

③完成工事利益の推移(建土海外)

	2022年3月	前期比	2023年3月	前期比	2021年9月	前期比	2022年9月	前期比	2023年9月	前期比
国内建築工事	30,013	△3.0	20,118	△33.0	14,017	7.5	5,333	△62.0	9,498	78.1
(利益率)	(10.6)		(6.3)		(10.1)		(3.9)		(7.3)	
国内土木工事	19,063	△2.6	21,026	10.3	7,517	17.7	10,116	34.6	7,565	△25.2
(利益率)	(13.2)		(16.7)		(11.4)		(15.4)		(14.8)	
海外工事	1,026	△40.6	△ 485	-	146	-	△ 272	-	△ 145	-
(利益率)	(27.4)		(△ 24.9)		(11.1)		(△ 34.6)		(△ 31.1)	
建設事業計	50,103	△4.1	40,659	△18.9	21,681	11.6	15,177	△30.0	16,919	11.5
(利益率)	(11.6)		(9.1)		(10.5)		(7.4)		(9.3)	

④投資開発事業等売上高・投資開発事業等総利益の推移

	2022年3月		2023年3月		2021年9月		2022年9月		2023年9月	
	売上高	利益額	売上高	利益額	売上高	利益額	売上高	利益額	売上高	利益額
投資開発事業等計	20,786	5,828	18,888	5,621	11,372	1,719	12,273	1,712	4,597	1,555

⑤完成工事原価の構成比

	2022年3月	2023年3月	2021年9月	2022年9月	2023年9月
材料費	18.1%	15.4%	18.7%	15.8%	17.1%
労務費	7.9%	7.4%	9.1%	7.8%	7.4%
外注費	60.7%	61.7%	57.5%	58.2%	62.3%
経費	13.2%	15.5%	14.7%	18.2%	13.1%

⑥販管費中の人件費の推移

	2022年3月	2023年3月	2021年9月	2022年9月	2023年9月
	19,584	19,320	9,497	9,439	10,196

⑦特別損益の内訳

	2022年3月	2023年3月	2021年9月	2022年9月	2023年9月
特別利益					
固定資産売却益	0	0	0	0	2
投資有価証券売却益	3,008	8,058	1,576	728	2,297
その他	280	438	156	395	17
特別利益合計	3,290	8,497	1,733	1,124	2,318
特別損失					
減損損失	492	9,868	-	2,042	-
投資有価証券評価損	0	284	0	378	-
投資有価証券売却損	12	13	11	13	-
関係会社株式評価損	1,189	345	669	138	29
関係会社事業損失引当金	1,181	135	1,409	10	246
固定資産廃棄損	1,542	419	351	172	3
その他	331	186	41	162	67
特別損失合計	4,750	11,253	2,485	2,917	346

(単位: 百万円、%)

①建設受注の推移

(単位:百万円)

	2020.3	2021.3	2022.3	2023.3	2023.9月期
	97期	98期	99期	100期	101第2四半期
国内建築	314,831	278,128	320,893	286,144	113,423
国内土木	150,209	134,888	128,618	141,662	40,053
海外	2,568	2,649	2,784	△ 1,104	223
建設計	467,609	415,666	452,296	426,702	153,700

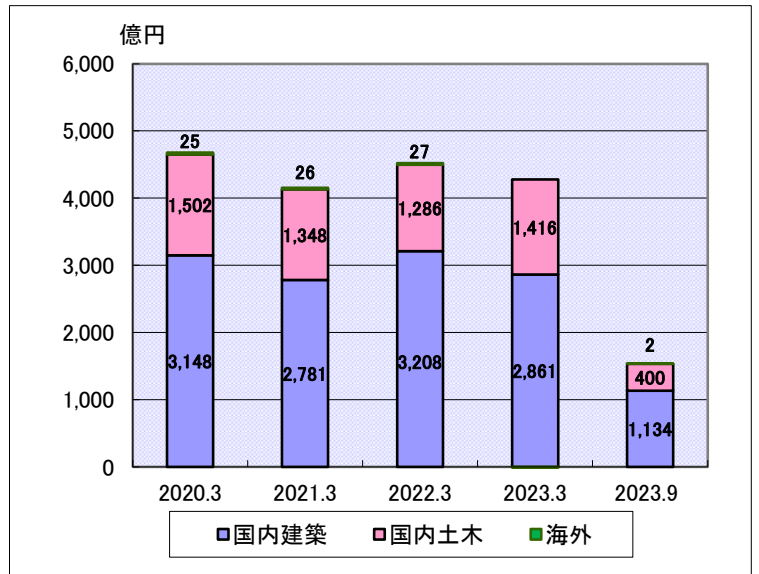

②粗利益率の推移

(単位:%)

	2020.3	2021.3	2022.3	2023.3	2023.9月期
	97期	98期	99期	100期	101第2四半期
国内建築	11.8	9.9	10.6	6.3	7.3
国内土木	15.6	14.8	13.2	16.7	14.8
海外	14.5	71.8	27.4	△ 24.9	△ 31.1
建設計	12.8	11.7	11.6	9.1	9.3

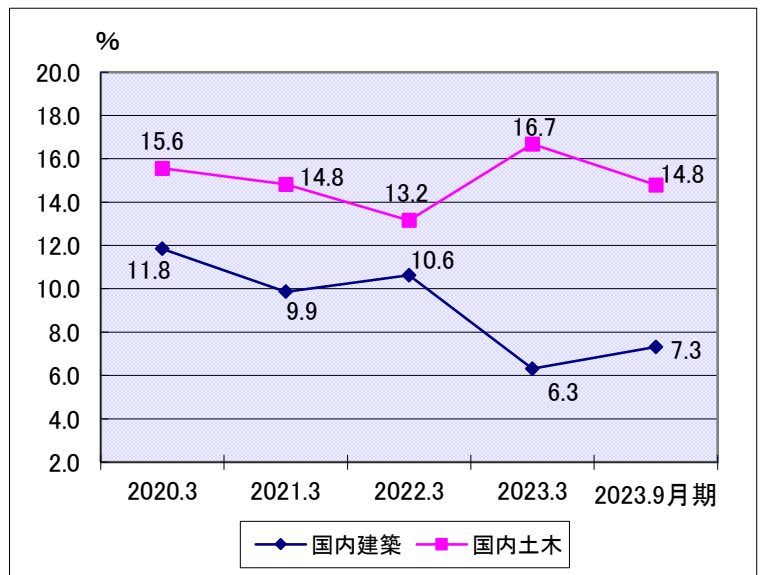

③当社株価の推移

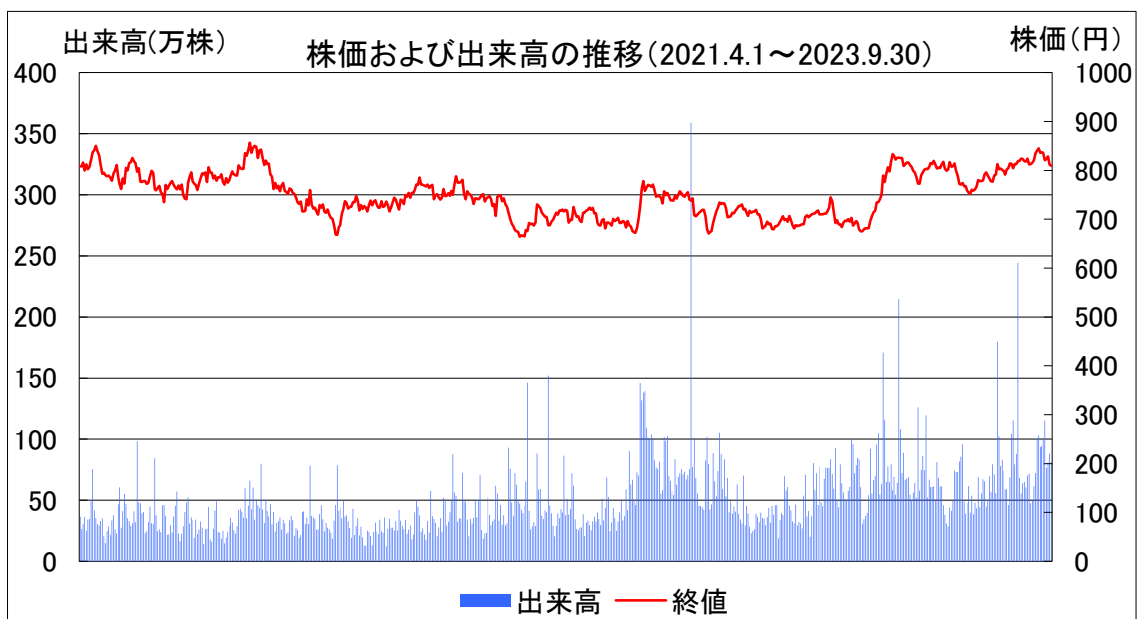

問い合わせ先 : 財務・IR部IR課

電話 03-3535-1357

FAX 03-3551-8905

ホームページ:<https://www.toda.co.jp> ~「株主・投資家情報」ページに過去の財務情報、短信、
アニュアルレポート等が掲載されています。